



ALCALDÍA DE PASTO



ALCALDIA DE PASTO
INSTITUTO MUNICIPAL DE LA REFORMA URBANA Y VIVIENDA DE PASTO
"INVIPASTO"



PROYECTO : " SAN SEBASTIAN"

INFORME AVANCE A 30 DE NOVIEMBRE DE 2013

VIVIENDAS TERMINADAS ESTRUCTURA	PORCENTAJE EN ESTRUCTURA	VIVIENDAS PARA ENTREGAR	PORCENTAJE EN ACABADOS	TOTAL EDIFICIOS CONSTRUIDOS
400	100%	242	60%	19
PERSONAL EMPLEADO		PORCENTAJE OBRAS DE URBANISMO		9%
ADMINISTRATIVOS	18	TOTAL PONDERADO AVANCE DE OBRA		87%
MAESTROS	6			
OBREROS	200			
TOTAL PERSONAL	224			
PROYECTO	TOTAL VIVIENDAS			
SAN SEBASTIÁN	400			

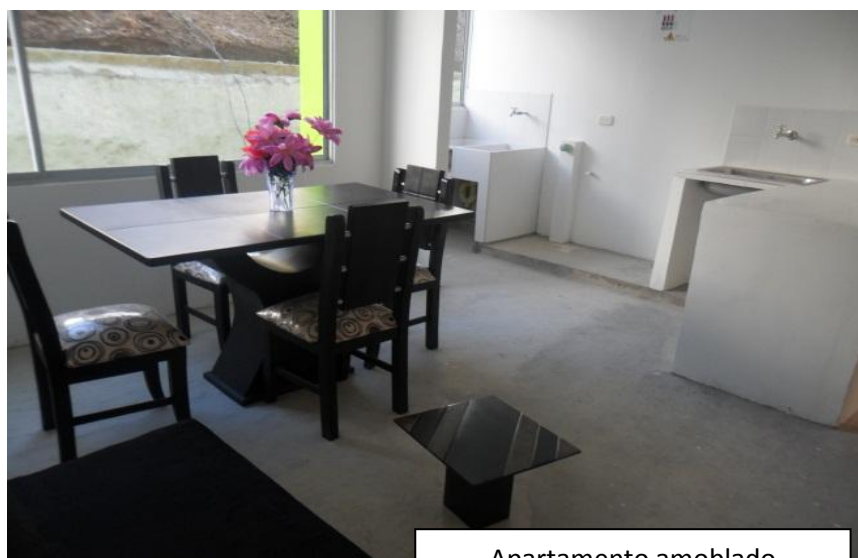

Apartamento amoblado



Panorámica



ALCALDÍA DE PASTO



ALCALDIA DE PASTO
INSTITUTO MUNICIPAL DE LA REFORMA URBANA Y VIVIENDA DE PASTO
"INVIPASTO"



Panorámica urbanización



Panorámica Frontal



ALCALDÍA DE PASTO



ALCALDIA DE PASTO
INSTITUTO MUNICIPAL DE LA REFORMA URBANA Y VIVIENDA DE PASTO
"INVIPASTO"



PROYECTO : " SAN SEBASTIAN "

INFORME AVANCE A 30 DE OCTUBRE DE 2013

PROYECTO	TOTAL VIVIENDAS	VIVIENDAS TERMINADAS EN ESTRUCTURA	VIVIENDAS PARA ENTREGAR	PORCENTAJE DE AVANCE	TOTAL EDIF. CONSTRUIDOS
SAN SEBASTIAN	400	390	154	97%	18
				Porcentaje Urbanismo	65%
PERSONAL EMPLEADO					
ADMINISTRATIVOS	17				
MAESTROS	15				
OBREROS	413				
TOTAL PERSONAL	445				



Panorámica del Proyecto



Obras de Urbanismo



ALCALDÍA DE PASTO



ALCALDIA DE PASTO
INSTITUTO MUNICIPAL DE LA REFORMA URBANA Y VIVIENDA DE PASTO
"INVIPASTO"



Panorámica frontal del proyecto



Construcción Torre 18



ALCALDÍA DE PASTO



ALCALDIA DE PASTO
INSTITUTO MUNICIPAL DE LA REFORMA URBANA Y VIVIENDA DE PASTO
"INVIPASTO"



PROYECTO : " SAN SEBASTIAN"

INFORME AVANCE A 30 DE SEPTIEMBRE DE 2013

PROYECTO	TOTAL VIVIENDAS	VIVIENDAS TERMINADAS EN ESTRUCTURA	VIVIENDAS PARA ENTREGAR	PORCENTAJE DE AVANCE	TOTAL EDIF. CONSTRUIDOS
SAN SEBASTIAN	400	358	145	89%	17
				Porcentaje Urbanismo	60%
PERSONAL EMPLEADO					
ADMINISTRATIVOS	17				
MAESTROS	15				
OBREROS	413				
TOTAL PERSONAL	445				



PROCESO CONSTRUCTIVO PINTURA



PANORAMICA DEL PROYECTO



ALCALDÍA DE PASTO



ALCALDIA DE PASTO
INSTITUTO MUNICIPAL DE LA REFORMA URBANA Y VIVIENDA DE PASTO
"INVIPASTO"



INFORME DE AVANCE A 30 DE AGOSTO 2013

PROYECTO	TOTAL VIVIENDAS	VIVIENDAS CONSTRUIDAS	PORCENTAJE DE AVANCE	TOTAL EDIFICIOS CONSTRUIDOS
SAN SEBASTIAN	400	330	85%	15
PERSONAL EMPLEADO			PORCENTAJE OBRAS DE URBANISMO	55%
ADMINISTRATIVOS	18			
MAESTROS	10			
OBREROS	380			
TOTAL PERSONAL	408			



Proceso Constructivo Adecuación de Andenes



ALCALDÍA DE PASTO



ALCALDIA DE PASTO
INSTITUTO MUNICIPAL DE LA REFORMA URBANA Y VIVIENDA DE PASTO
"INVIPASTO"

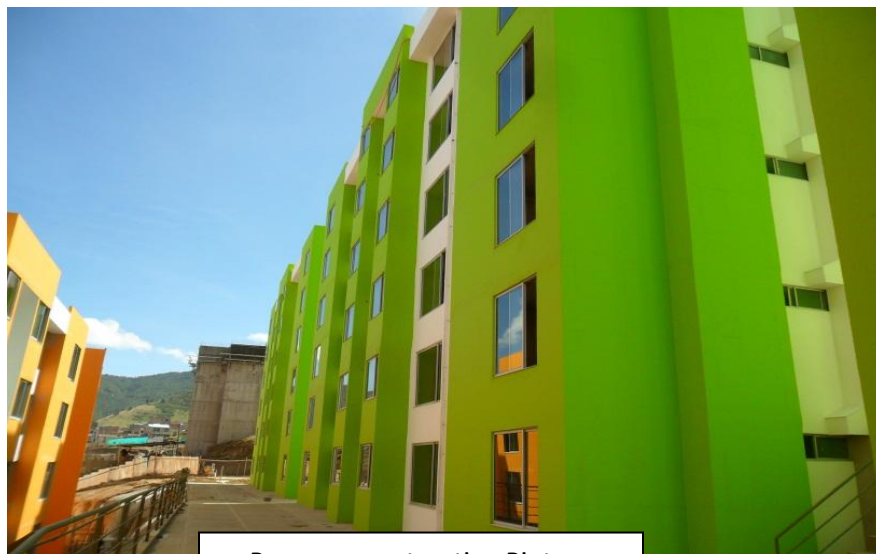

Proceso constructivo Pintura



Cocina de la solución de vivienda



Panorámica Edificios





ALCALDÍA DE PASTO



ALCALDIA DE PASTO
INSTITUTO MUNICIPAL DE LA REFORMA URBANA Y VIVIENDA DE PASTO
"INVIPASTO"



Panorámica del Proyecto





ALCALDÍA DE PASTO



ALCALDIA DE PASTO
INSTITUTO MUNICIPAL DE LA REFORMA URBANA Y VIVIENDA DE PASTO
"INVIPASTO"



Imagen informe
24042013

